

**COMUNE di
ORSOGNA**
(Provincia di Chieti)

**PIANO DI CLASSIFICAZIONE
ACUSTICA**

(Legge 447/95; DPCM 14/11/1997; L.R. n. 23/2007; Delibera Regione Abruzzo n. 770/P del 14/11/2011)

**CLASSIFICAZIONE ACUSTICA DEL
TERRITORIO COMUNALE**

**ZONIZZAZIONE ACUSTICA
PIANO REGOLATORE GENERALE E
PRG/PCCA COMUNI LIMITROFI**

SPAZIO RISERVATO ALL'AMMINISTRAZIONE	Il Tecnico Competente in Acustica	TAVOLA
	Geom. Di Giannatale Luca	1

Collaboratori:
Geom. ENZO CARRADORI
Geom. JENNY DOSTILIO
Ing. PASQUALE IOBBI
Ing. CLAUDIO AMBROSINI

Cod. ZONAC02_2020
SCALA 1:10.000
DATA: Dicembre 2020

DATA DI PRESENTAZIONE	N° DEL PROGETTO	REVISIONE	NOTE

VINCOLI

- Vincolo archeologico	[Icona]
- Vincolo idrogeologico	[Icona]
- Vincolo per la tutela delle zone di particolare interesse ambientale	[Icona]
- Vincolo linea elettrica aerea (380KV)	[Icona]
- Vincolo di rispetto cimiteriale (50mt)	[Icona]

USI CIVICI

- Demanio Civico Libero	[Icona]
- Terreni patrimoniali	[Icona]
- Terreni ex feudali legittimi	[Icona]
- Demanio universale da legittimare	[Icona]
- Terreni da Sclassificare	[Icona]

PAI-Piano Stralcio di Bacino per l'Assetto Idrogeologico

Carta della Pericolosità

- P3, Pericolosità Molto Elevata, Aree interessate da dissesti in attività o riattivati stagionalmente	[Icona P3]
- P2, Pericolosità Elevata, Aree interessate da dissesti con alta possibilità di riattivazione	[Icona P2]
- P1, Pericolosità Moderata, Aree interessate da dissesti con bassa possibilità di riattivazione	[Icona P1]
- P3, Pericolosità da Scarpare Aree interessate da dissesti tipo scarpate	[Icona P3]

SISTEMA INSEDIATIVO URBANO "ZONA A"

A1 - Organismo urbano organico con funzione residenziale ed elementi di pregio

A2 - Organismo urbano organico con funzione industriale

A3 - Organismo urbano organico con funzione artigianale

A4 - Organismo urbano di edificazione recente

A5 - Loti liberi

A6 - Alloggiamento plurifamiliare di progetto

A7 - Verde privato: cortili, viti e giardini

A8 - Aree per infrastrutture e servizi pubblici

SISTEMA INSEDIATIVO URBANO "ZONA B"

B0 - Aree a riordinamento della struttura urbana esistente

B1 - Aree compatibili da riqualificare

B2 - Aree da consolidare

B3 - Aree da completare a carattere residenziale residenziale

B4 - Aree lungo le dorsali urbane da completare

B5 - Aree di tipo PEEP consolidate

SISTEMA INSEDIATIVO URBANO "ZONA C"

C0 - Aree di nuovo impianto funzionale di riserva

C1 - Aree per il riordinamento degli standard del D.M. 144/83

SISTEMA INSEDIATIVO URBANO "ZONA D"

D1 - Insediamenti esistenti e in corso di recupero di tipo produttivo

D2 - Aree per il riordinamento degli standard del D.M. 144/83

SISTEMA INSEDIATIVO EXTRAURBANO "ZONA E"

E - Verde agricolo

E0 - Aree agricole destinate ad utilizzare per colture biologiche e consentite

E1 - Aree agricole e colture ortive

E2 - Aree con insediamenti di interesse storico-territoriale

SISTEMA INSEDIATIVO NON MODIFICABILE:

ADUP - Aree di Qualità Urbanistica Programmata

ADUS - Aree di Qualità Urbanistica Strutturata

SISTEMA DEI SERVIZI E DELLE INFRASTRUTTURE:

LI - Edificio pubblico uso di uso pubblico

LI1 - Edificio pubblico adibito

LI2 - Verde attrezzato per lo sport all'aperto

LI3 - Giardino pubblico urbano

LI4 - Spazio per feste popolari e proiezione civile

SISTEMA DEI SERVIZI E DELLE INFRASTRUTTURE:

LI5 - Spazio di deposizione

LI6 - Centro Comunità

LI7 - Centro Monumentale

LI8 - Linea elettrica aerea (380KV)

LI9 - Aree per attività di salvataggio civile

LI10 - Colture elettriche, idriche e servizi idrici

LI11 - Aree adibite per il club del golf e per associazioni

LI12 - Stazione di servizio e distribuzione carburante

LI13 - Spazio per la produzione di energia rinnovabile

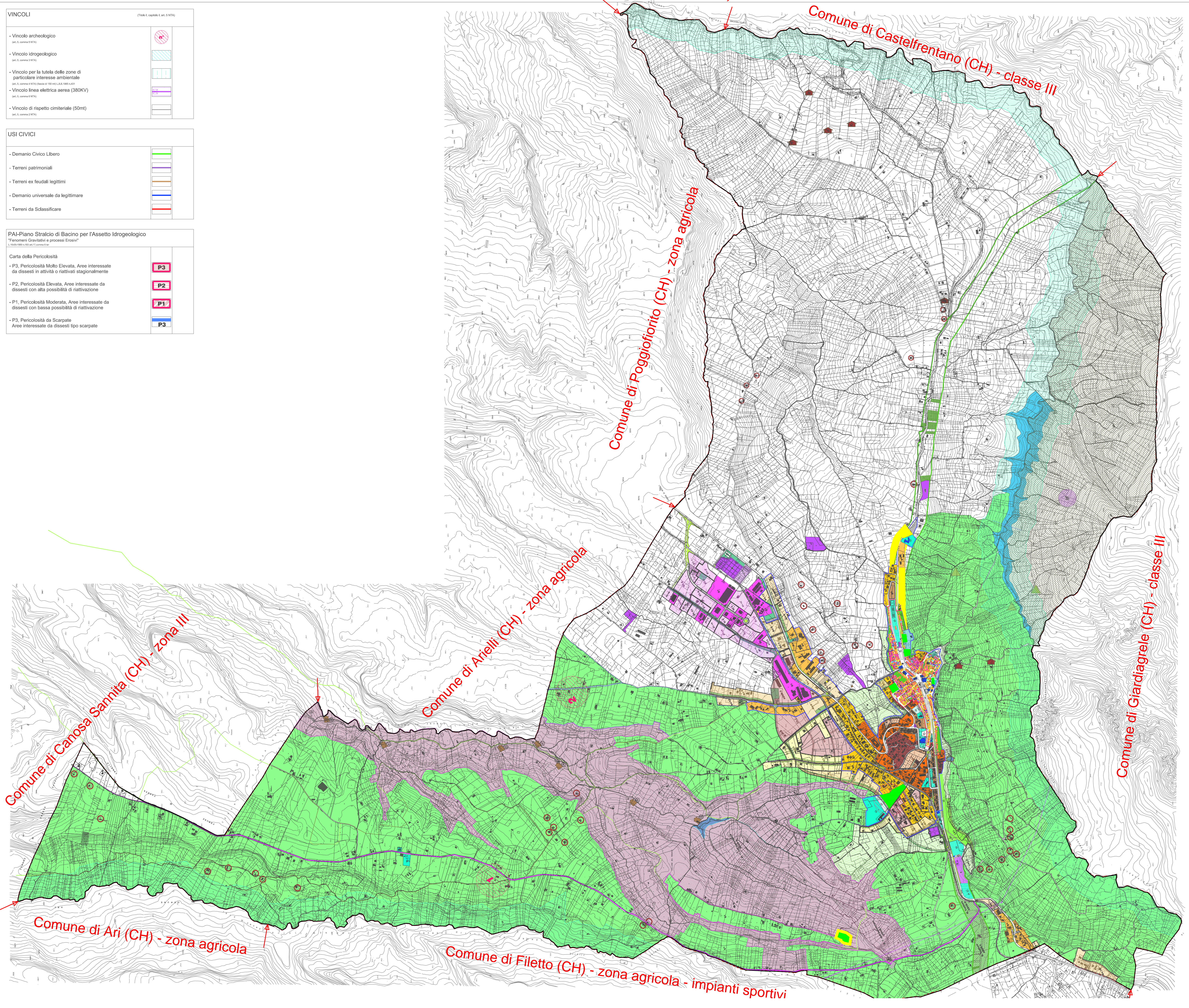

COMUNE di
ORSOGNA
(Provincia di Chieti)

**PIANO DI CLASSIFICAZIONE
ACUSTICA**

(Legge 447/95; DPCM 14/11/1997; L.R. n. 23/2007; Delibera Regione Abruzzo n. 770/P del 14/11/2011)

**CLASSIFICAZIONE ACUSTICA DEL
TERRITORIO COMUNALE**

ZONIZZAZIONE ACUSTICA
STATO DI PROGETTO - INTERO TERRITORIO
COMUNALE
DEFINIZIONE UNITA' TERRITORIALI DI RIFERIMENTO







SPAZIO RISERVATO ALL'AMMINISTRAZIONE	Il Tecnico Competente in Acustica Geom. Di Giannatale Luca	TAVOLA 2
--------------------------------------	--	-----------------

Collaboratori:
Geom. Eraldo CARRADORI
Geom. Jerry DOSTILIO
Ing. Pasquale IOBBI
Ing. Gianni AMBROSINI

Questo elaborato grafico è di proprietà della Studio
Geom. Di Giannatale Luca, pertanto non può essere
riprodotta né inglobata in altri documenti senza
l'autorizzazione scritta dello studio. Da non utilizzare
per scopi diversi da quelli per cui è stato fornito.

Cod. ZONAC02_2020
SCALA 1:10.000
DATA: Dicembre 2020

DATA DI PRESENTAZIONE	N° DEL PROGETTO	REVISIONE	NOTE

CLASSIFICAZIONE UNITA' TERRITORIALI DI RIFERIMENTO	
COLORE	CLASSE UNITA' TERRITORIALI DI RIFERIMENTO
	CLASSE I
	CLASSE II
	CLASSE III
	CLASSE IV
	CLASSE V
	CLASSE VI

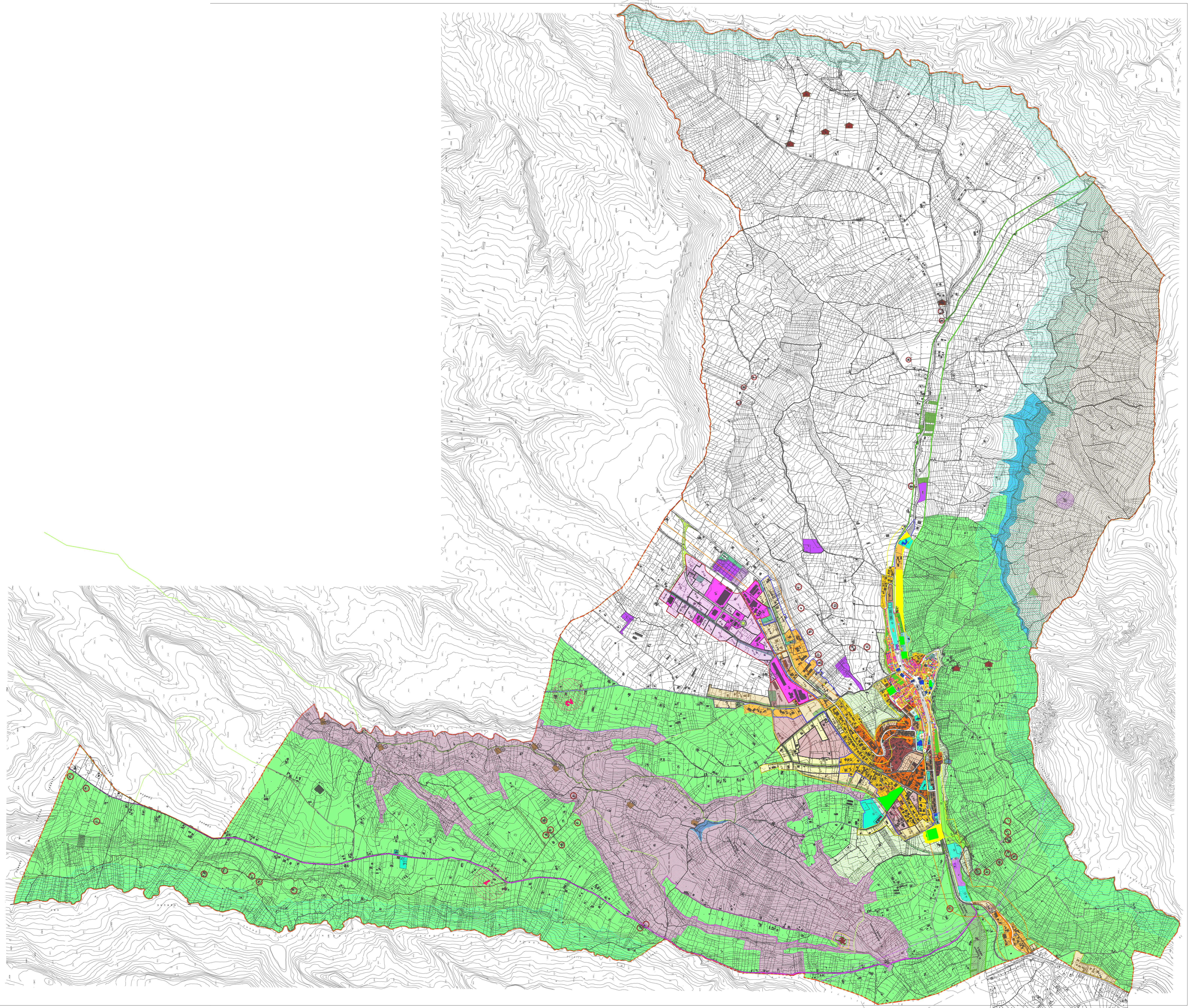

COMUNE di
ORSOGNA
(Provincia di Chieti)

**PIANO DI CLASSIFICAZIONE
ACUSTICA**

(Legge 447/95; DPCM 14/11/1997; L.R. n. 23/2007; Delibera Regione Abruzzo n. 770/P del 14/11/2011)

**CLASSIFICAZIONE ACUSTICA DEL
TERRITORIO COMUNALE**

**ZONIZZAZIONE ACUSTICA
STATO DI FATTO - INTERO TERRITORIO COMUNALE**

SPAZIO RISERVATO ALL'AMMINISTRAZIONE	Il Tecnico Competente in Acustica Geom. Di Giannatale Luca	TAVOLA 3
--------------------------------------	--	-----------------

Collaboratori: Geom. Elvio CARRADORI Geom. Jenny D'OSTILIO Ing. Pasquale FORBÌ Ing. Gianni AMBROSINI	Questo elaborato grafico è di proprietà della Studio Geom. Di Giannatale Luca, pertanto non può essere riprodotta o impiegata, in ogni forma, Fotocopiazione senza della stessa. Da non utilizzare per scopi diversi da quelli per cui è stato creato.	Cod. ZONACO2_2020 SCALA 1:10.000 DATA: Dicembre 2020
--	--	--

DATA DI PRESENTAZIONE	N° DEL PROGETTO	REVISIONE	NOTE

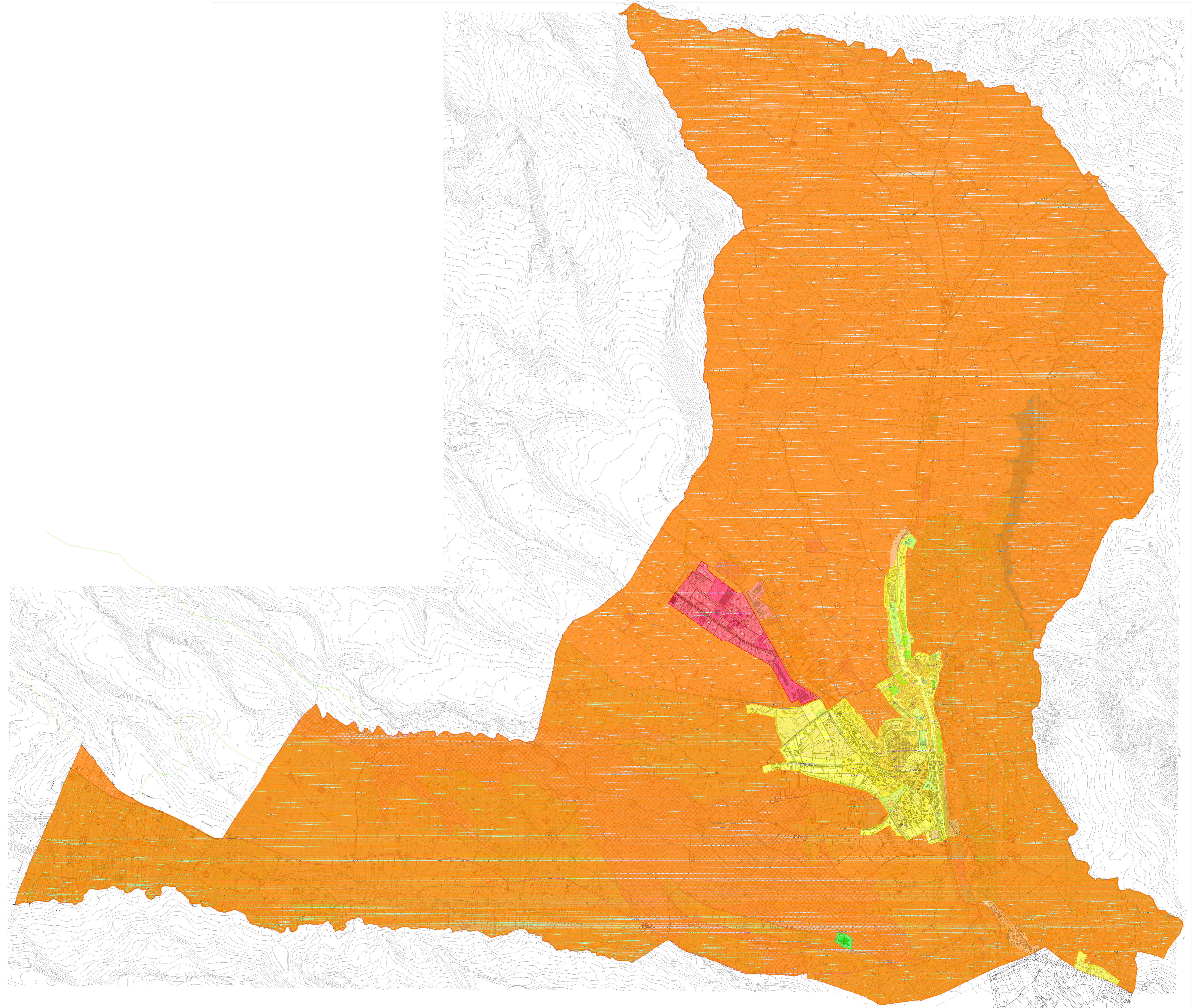

COLORAZIONE CLASSI E VALORI LIMITE Leq in dB(A)

COLORE	CLASSE	ASSOLUTI DI IMMISSIONE		ASSOLUTI DI EMISSIONE	
		Diurno (6:00 - 22:00)	Notturmo (22:00 - 6:00)	Diurno (6:00 - 22:00)	Notturmo (22:00 - 6:00)
■	CLASSE I	50	40	45	35
■	CLASSE II	55	45	50	40
■	CLASSE III	60	50	55	45
■	CLASSE IV	65	55	60	50
■	CLASSE V	70	60	65	55
■	CLASSE VI	70	70	65	65

COMUNE di
ORSOGNA
(Provincia di Chieti)

**PIANO DI CLASSIFICAZIONE
ACUSTICA**

(Legge 447/95; DPCM 14/11/1997; L.R. n. 23/2007; Delibera Regione Abruzzo n. 770/P del 14/11/2011)

**CLASSIFICAZIONE ACUSTICA DEL
TERRITORIO COMUNALE**

**ZONIZZAZIONE ACUSTICA
STATO DI PROGETTO - CAPOLUOGO**

SPAZIO RISERVATO ALL'AMMINISTRAZIONE	Il Tecnico Competente in Acustica Geom. Di Giannatale Luca	TAVOLA 4.1
--------------------------------------	---	-------------------

Collaboratori: Geom. Elio CARRADORI Geom. Jenny DOSTILIO Ing. Pasquale IOBBI Ing. Gianni AMBROSINI	Questo elaborato grafico è di proprietà dello Studio Geom. Di Giannatale Luca, pertanto non può essere riprodotto o impiegato in alcun modo senza l'autorizzazione scritta dello stesso. Da non utilizzarsi per scopi diversi da quelli per cui è stato creato.	Cod. ZONAC02_2020 SCALA 1:5.000 DATA: Dicembre 2020
--	---	---

DATA DI PRESENTAZIONE	N° DEL PROGETTO	REVISIONE	NOTE



COLORAZIONE CLASSI E VALORI LIMITE Leq in dB(A)

COLORE	CLASSE	ASSOLUTI DI IMMISSIONE		ASSOLUTI DI EMISSIONE	
		Diurno (6:00 - 22:00)	Notturmo (22:00 - 6:00)	Diurno (6:00 - 22:00)	Notturmo (22:00 - 6:00)
Green	CLASSE I	50	40	45	35
Yellow	CLASSE II	55	45	50	40
Orange	CLASSE III	60	50	55	45
Red	CLASSE IV	65	55	60	50
Pink	CLASSE V	70	60	65	55
Blue	CLASSE VI	70	70	65	65

INFRASTRUTTURE DI TRASPORTO

Aree esterne ai centri abitati	Fascia di interesse	Aree interne ai centri abitati	Fascia di interesse
AUTOSTRADE (tipologia stradale A)	100 m	AUTOSTRADE (tipologia stradale A)	50 m
STRADE EXTRAURBANE PRINCIPALI (tipologia stradale B)	100 m	STRADE EXTRAURBANE PRINCIPALI (tipologia stradale B)	50 m
STRADE EXTRAURBANE SECONDARIE (tipologia stradale C)	100 m	STRADE EXTRAURBANE SECONDARIE (tipologia stradale C)	50 m
		STRADE URBANE DI SCORRIMENTO (tipologia stradale D)	50 m
		STRADE URBANE DI QUARTIERE (tipologia stradale E)	30 m
		STRADE LOCALI (tipologia stradale F)	30 m

COMUNE di
ORSOGNA
(Provincia di Chieti)

**PIANO DI CLASSIFICAZIONE
ACUSTICA**

(Legge 447/95; DPCM 14/11/1997; L.R. n. 23/2007; Delibera Regione Abruzzo n. 770/P del 14/11/2011)

**CLASSIFICAZIONE ACUSTICA DEL
TERRITORIO COMUNALE**

**ZONIZZAZIONE ACUSTICA
STATO DI PROGETTO - INTERO TERRITORIO
COMUNALE**

SPAZIO RISERVATO ALL'AMMINISTRAZIONE	Il Tecnico Competente in Acustica Geom. Di Giannatale Luca	TAVOLA 4
--------------------------------------	--	-----------------

Collaboratori: Geom. Elvio CARRADORI Geom. Jenny D'OSTILIO Ing. Pasquale IOBBI Ing. Gianni AMBROSINI	Questo elaborato grafico è di proprietà della Studio Geom. Di Giannatale Luca, pertanto non può essere riprodotto né ristampato, né in tutto né in parte, senza il consenso scritto dello studio. Da una ristampa per scopi diversi da quelli per cui è stato creato.	Cod. ZONAC02_2020 SCALA 1:10.000 DATA: Dicembre 2020
--	---	--

DATA DI PRESENTAZIONE	N° DEL PROGETTO	REVISIONE	NOTE



COLORAZIONE CLASSI E VALORI LIMITE Leq in dB(A)

COLORE	CLASSE	ASSOLUTI DI IMMISSIONE		ASSOLUTI DI EMISSIONE	
		Diurno (06:00 - 22:00)	Notturmo (22:00 - 06:00)	Diurno (06:00 - 22:00)	Notturmo (22:00 - 06:00)
■	CLASSE I	50	40	45	35
■	CLASSE II	55	45	50	40
■	CLASSE III	60	50	55	45
■	CLASSE IV	65	55	60	50
■	CLASSE V	70	60	65	55
■	CLASSE VI	70	70	65	65

INFRASTRUTTURE DI TRASPORTO

Aree esterne ai centri abitati	Fascia di interesse	Aree interne ai centri abitati	Fascia di interesse
AUTOSTRADE (tipologia stradale A)	100 m	AUTOSTRADE (tipologia stradale A)	50 m
STRADE EXTRAURBANE PRINCIPALI (tipologia stradale B)	100 m	STRADE EXTRAURBANE PRINCIPALI (tipologia stradale B)	50 m
STRADE EXTRAURBANE SECONDARIE (tipologia stradale C)	100 m	STRADE EXTRAURBANE SECONDARIE (tipologia stradale C)	50 m
		STRADE URBANE DI SCORRIMENTO (tipologia stradale D)	50 m
		STRADE URBANE DI QUARTIERE (tipologia stradale E)	30 m
		STRADE LOCALI (tipologia stradale F)	30 m

COMUNE di
ORSOGNA
(Provincia di Chieti)

**PIANO DI CLASSIFICAZIONE
ACUSTICA**

(Legge 447/95; DPCM 14/11/1997; L.R. n. 23/2007; Delibera Regione Abruzzo n. 770/P del 14/11/2011)

**CLASSIFICAZIONE ACUSTICA DEL
TERRITORIO COMUNALE**

**ZONIZZAZIONE ACUSTICA
MAPPATURA DEMOGRAFICA**

SPAZIO RISERVATO ALL'AMMINISTRAZIONE

Il Tecnico Competente
in Acustica

TAVOLA

Geom. Di Giannatale Luca

5

Collaboratori:

Geom. Elvio CARRADORI
Geom. Jenny DOSTILIO
Ing. Pasquale IOBBI
Ing. Gianni AMBROSINI

Questo elaborato grafico è di proprietà dello Stato.
Geom. Di Giannatale Luca, pertanto non può essere
riprodotta né integralmente, né in parte senza
l'autorizzazione scritta dello stesso. In caso contrario
per i super decreti di quali per cui è stato formato.

Cod. ZONACO2_2020

SCALA 1:10.000

DATA: Dicembre 2020

DATA DI PRESENTAZIONE	N° DEL PROGETTO	REVISIONE	NOTE

MAPPATURA DEMOGRAFICA

COLORE	DENSITA'
	BASSA
	MEDIA
	MEDIO-ALTA - ALTA

